

Valerio Bosio e
Maria de Souza Bosio
(Matricula: 81.679)

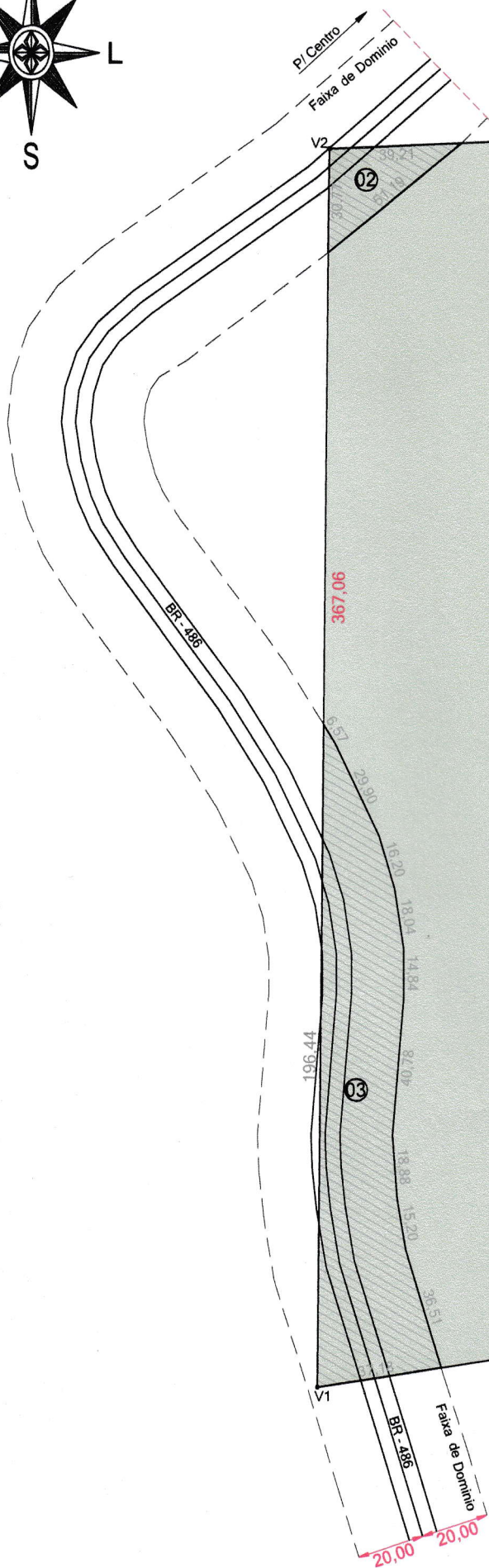

Vanete Maria Bosio, Valentin Marnho Bosio, Waltemir
Bosio, Alberta de Lourdes Prim Bosio, Valmir Bosio,
Valerio Bosio e Maria de Souza Bosio
(Matricula: 68.841)

Dionisio Pedro Colzani

Legenda	
	Área 01 Levantamento - 68.256,77 m ²
	Área 02 Absorvida - 620,55 m ²
	Área 03 Absorvida - 4.285,24 m ²

01 Imagem de localização - sem escala

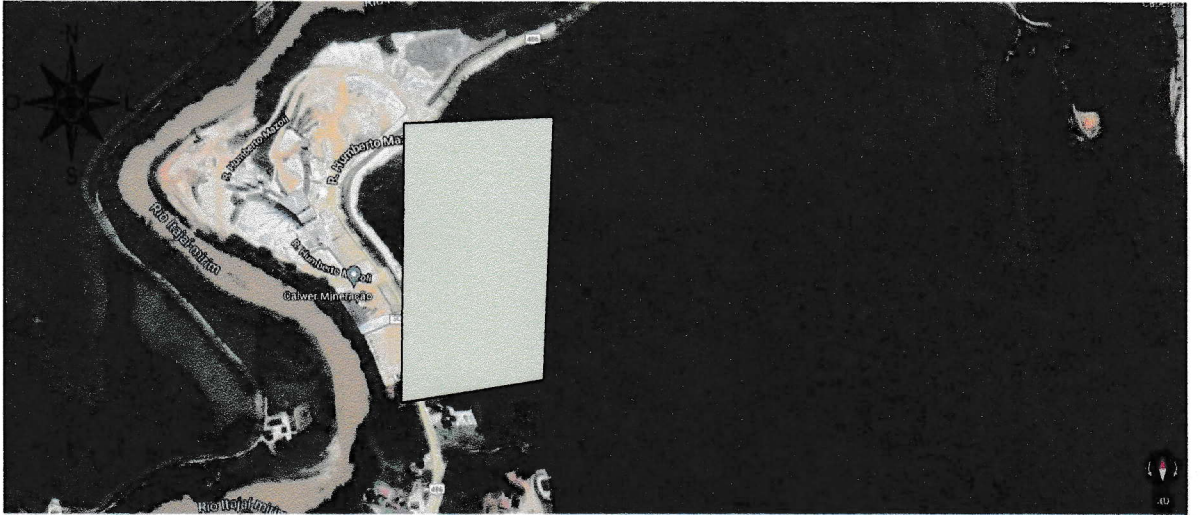

02 Considerações Técnicas

Quadro de coordenadas - SIRGAS 2000, UTM, M.C. 51°00, Fuso 22, Hemisf. Sul/Oeste
01 - Área do Levantamento Topográfico

De	Para	Coord. N(Y)	Coord. E(X)	Azimute	Rumo	Âng. Int.	Distância	Latitude	Longitude
1	2	6.990.574,599	685.337,325	0°38'21"	00°38'21" NE	80°18'13"	367,06 m	27°11'42,274345"S	49°07'44,117138"W
2	3	6.990.941,636	685.341,419	87°23'24"	87°23'24" NE	93°14'57"	196,57 m	27°11'30,349310"S	49°07'44,167478"W
3	4	6.990.950,587	685.537,786	182°09'32"	02°09'32" SW	85°13'52"	346,36 m	27°11'29,963246"S	49°07'37,038880"W
4	1	6.990.604,474	685.524,738	260°56'34"	80°56'34" SW	101°12'58"	189,78 m	27°11'41,212927"S	49°07'37,324978"W

Área: 68.256,77 m²
Perímetro: 1.099,77 m
Equipamento TRIMBLE R8s

03 Assinaturas

Joãozinho Colzani
 Joãozinho Colzani
 CPF n° 377.587.569-72
 Contratante

Allan Sanni Castilhos
 Allan Sanni Castilhos
 Engenheiro Civil
 CREA/SC 155832-3

	RESPONSÁVEL: Allan Sanni Castilhos Engenheiro Civil	CREA-SC: 155832-3
	CLIENTE: Joãozinho Colzani	
	OBRA: Levantamento Topográfico Georreferenciado para fins de Laudo Técnico	
	ENDEREÇO DA OBRA: Rod. BR - 486, Bairro Lageado, Botuverá - SC	
ÁREAS: 68.256,77 m ²	ESC.: 1/1.800	DATA: 04/03/2022
		REGISTRO: Mat. 2.946 - Livro 2-A
		DESENHO: BRUNA SOUZA
PROJETO: Rua Padre Antonio Eising, N° 455, Bairro Azambuja, Brusque - SC Fone: (47) 3355-9387		FOLHAS: 01/01